

CALLE EMILIO VARGAS

PROYECTO BÁSICO Y DE EJECUCIÓN DE LA REFORMA DEL ACCESO
PRINCIPAL Y PUESTO DE VIGILANCIA DE LA SEDE SOCIAL DE ENRESA
C/ EMILIO VARGAS, 7- MADRID 28043

PLANO

**REFORMA
PLANTA BAJA
COTAS Y SUPERFICIES**

COAM
UNIVERSITY OF CALIFORNIA
VISADO
FECHA: 03/06/2020
P. No. 71/008228/2020
N° 10.575
MERINO
JUAN CARLOS
PROPIEDAD

ESCALA : 1/100	<div>PLANO N°</div> <div>A05</div>
FECHA : ABRIL 2020	
REVISIÓN 1 :	
REVISIÓN 2 :	

ENRESA



ALZADO PRINCIPAL. (E:1/100)

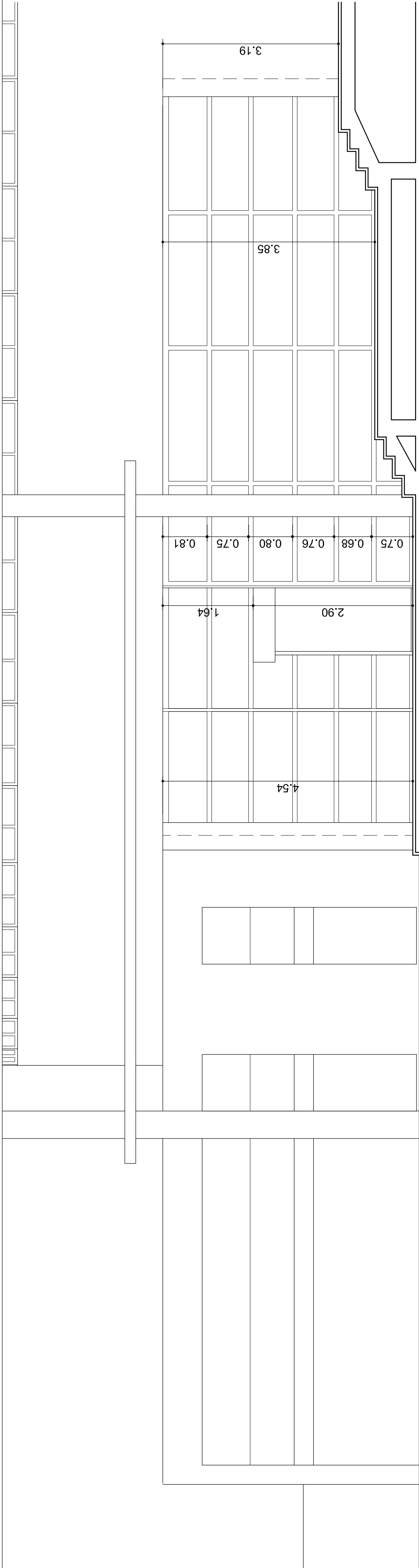

ALZADO ACCESO PRINCIPAL. (E:1/50)

PROYECTO BÁSICO Y DE EJECUCIÓN DE LA REFORMA DEL ACCESO PRINCIPAL Y PUESTO DE VIGILANCIA DE LA SEDE SOCIAL DE ENRESA C/ EMILIO VARGAS, 7- MADRID 28043

PLANOS

REFORMA
ALZADO PRINCIPAL
COTAS

COAM

VISADO

FECHA: 03/06/2020

PROYECTO: 11/008228/2020

JUAN CARLOS Z. MERINO

Nº 10.575

LA

PROYECTO

ENRESA

ESCALA : 1/100 - 1/50

FECHA : ABRIL 2020

REVISIÓN 1 :

REVISIÓN 2 :

PLANO Nº

A06

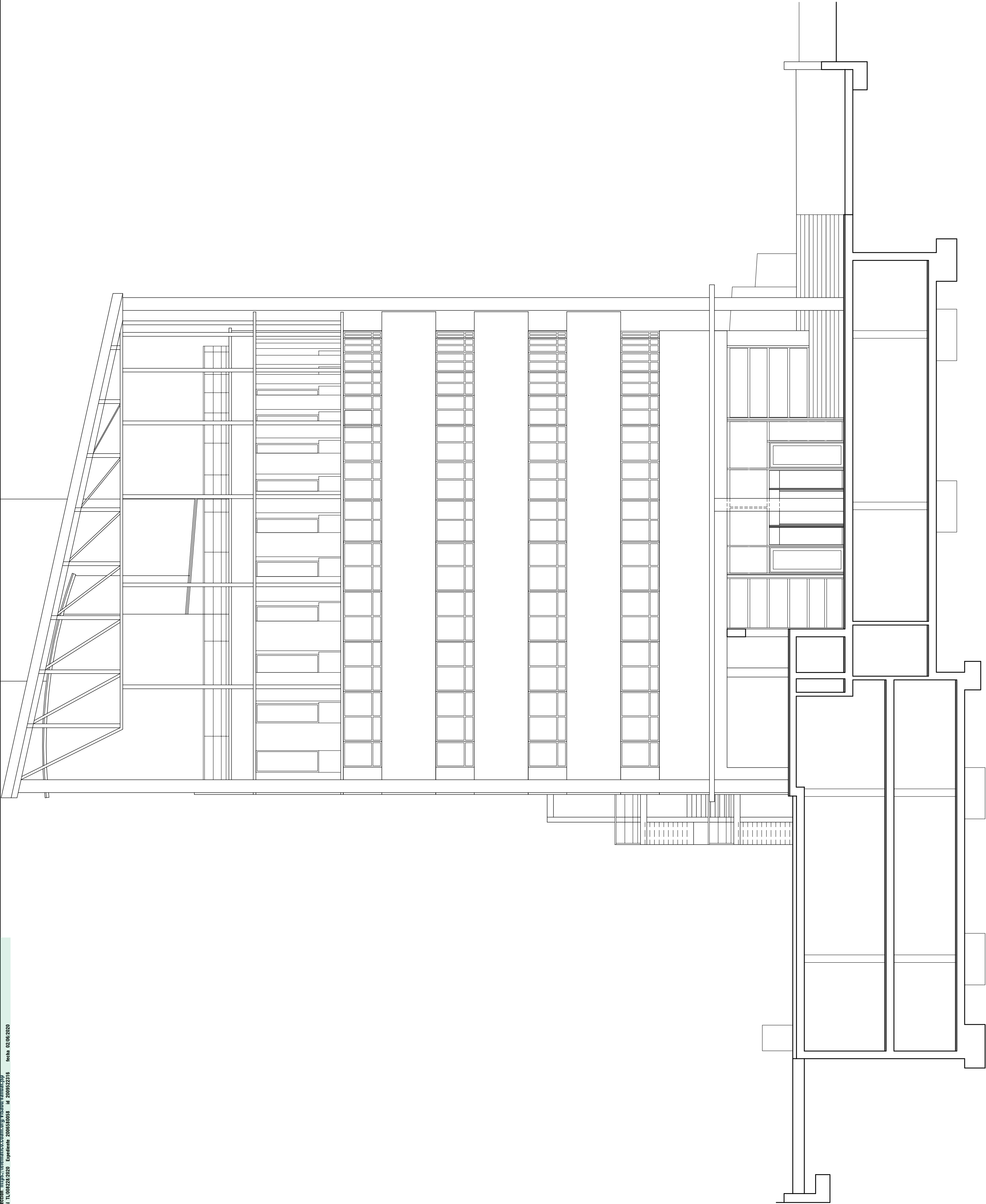

ALZADO PRINCIPAL. (E:1/100)

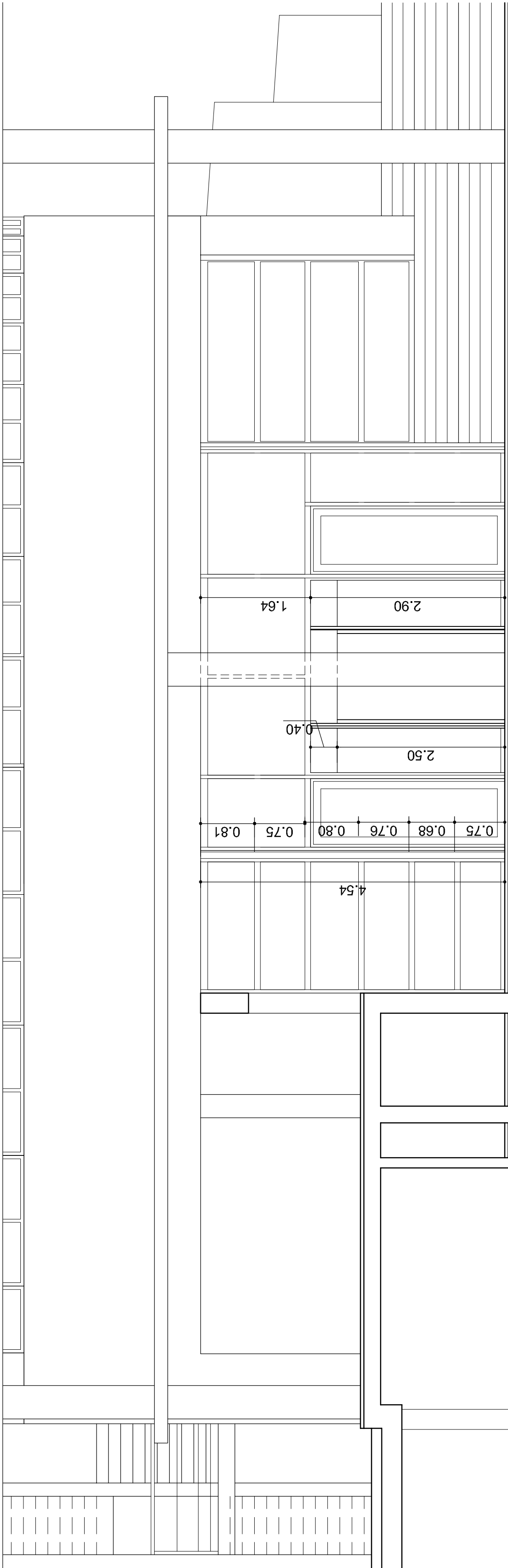

ALZADO ACCESO PRINCIPAL. (E:1/50)



INFOGRAFÍA 01 - ACCESO PRINCIPAL



INFOGRAFÍA 02 - ACCESO PRINCIPAL



INFOGRAFIA 03 - ACCESO PRINCIPAL

PROYECTO BÁSICO Y DE EJECUCIÓN DE LA REFORMA DEL ACCESO PRINCIPAL Y PUESTO DE VIGILANCIA DE LA SEDE SOCIAL DE ENRESA C/ EMILIO VARGAS, 7- MADRID 28043		<div><div>COAM</div><div>VISADO</div><div>FECHA: 03/06/2020</div><div>Nº: 11/008228/2020</div><div>JUAN CARLOS Z. MERINO</div><div>Nº 10.575</div></div>	
PLANO	REFORMA	PLANO Nº	ENRESA
ALZADO LATERAL		A07	
INFOGRAFÍAS Y COTAS			
ESCALA : 1/100 - 1/50			
FECHA : ABRIL 2020			
REVISIÓN 1 :			
REVISIÓN 2 :			



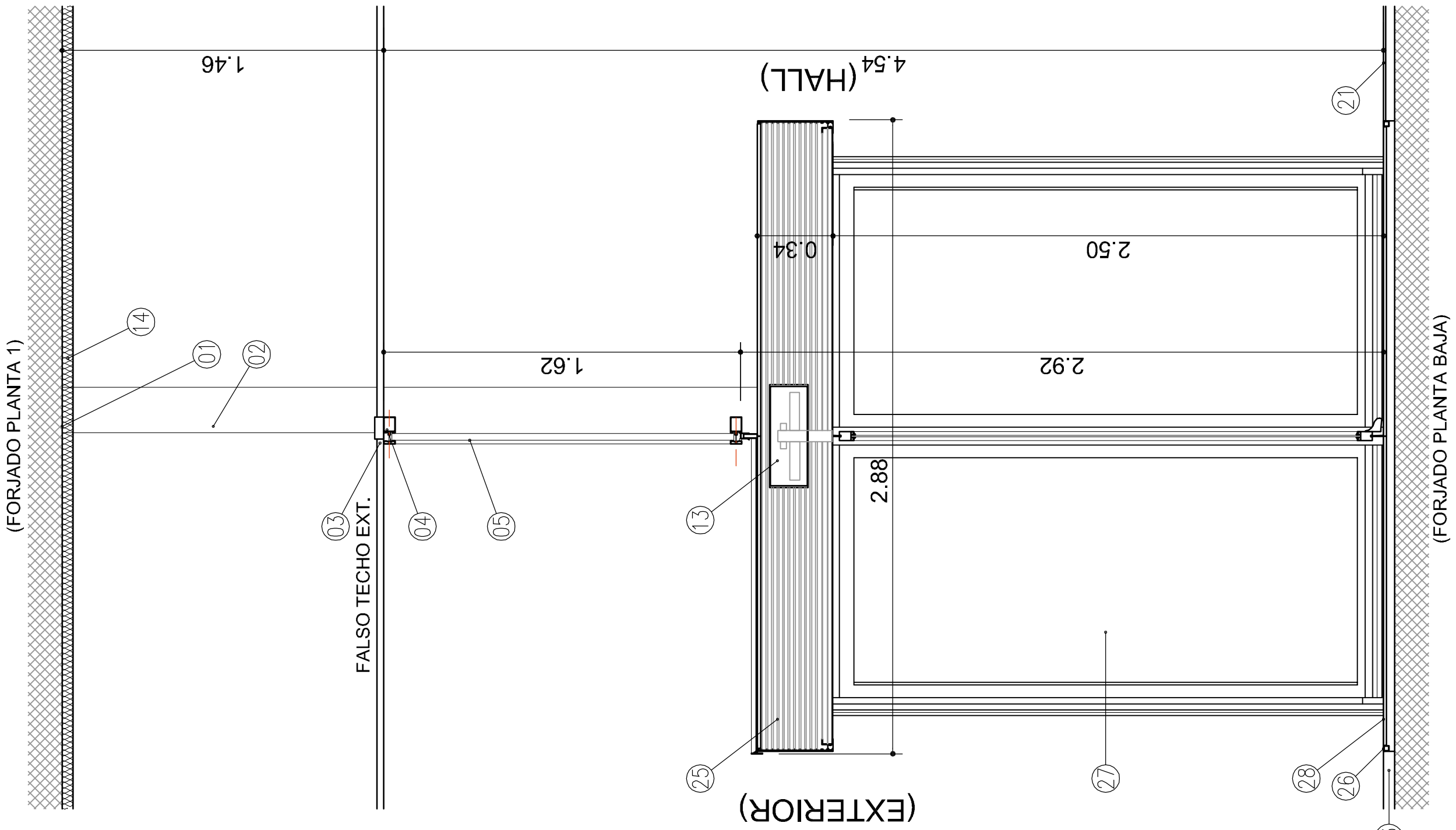
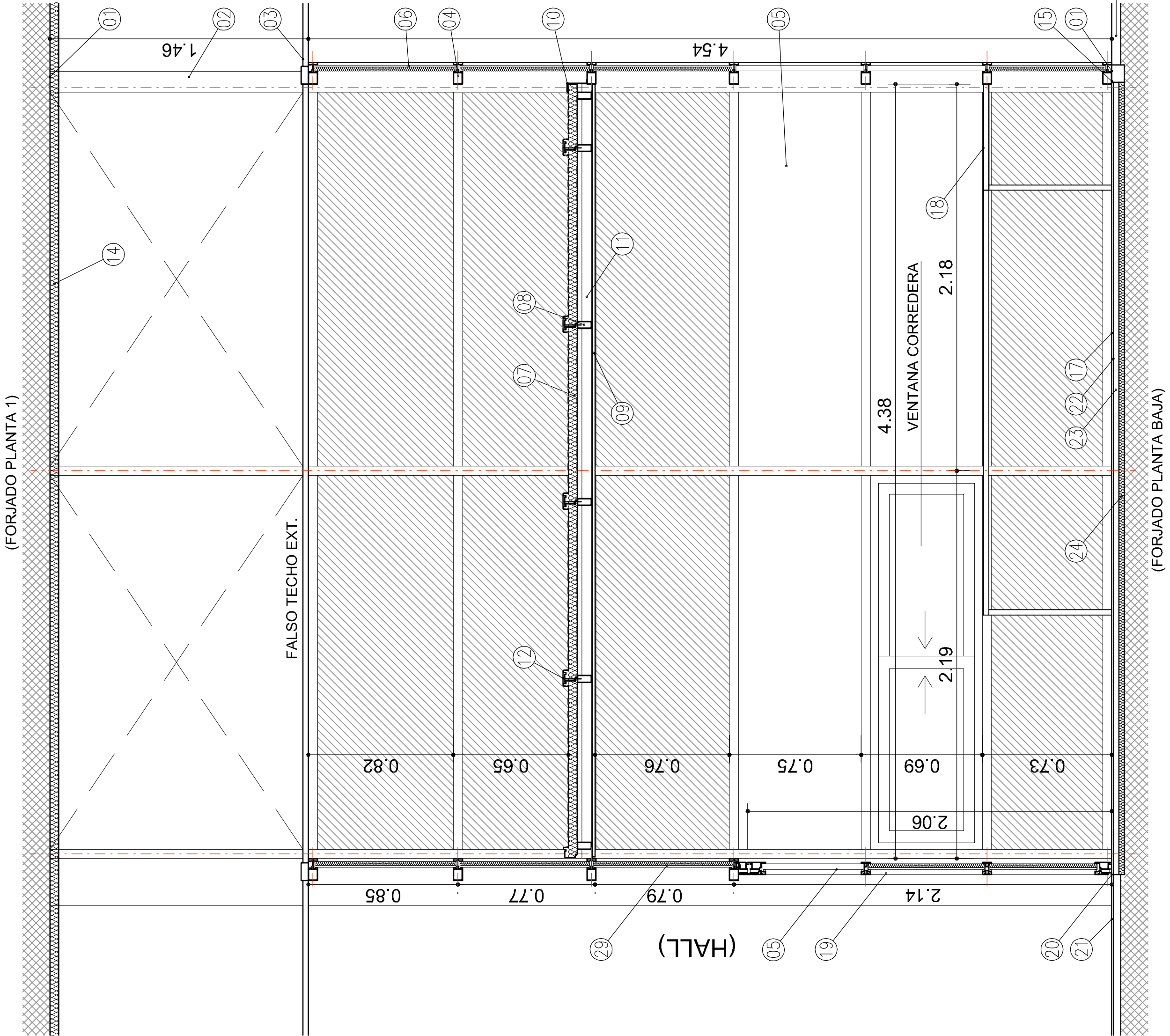
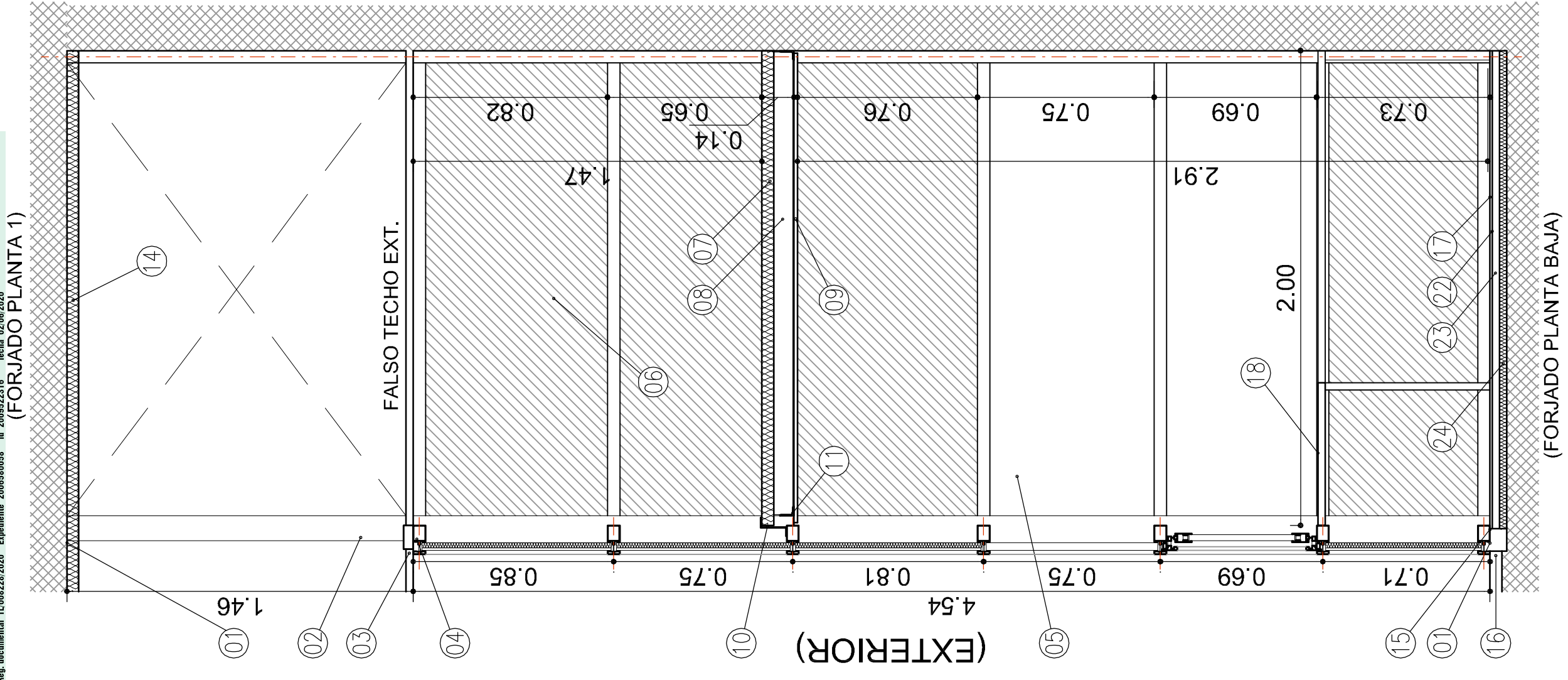

- 01— ANCLAJE DEL MONTANTE DEL MURO CORTINA AL FORJADO.
- 02— PERIL MONTANTE DEL MURO CORTINA DE ALUMINIO CON ROTURA DE PUENTE TÉRMICO LACADO EN BLANCO.
- 03— FALSO TECHO EXTERIOR EXISTENTE.
- 04— PERIL TRAVESAÑO DEL MURO CORTINA DE ALUMINIO CON ROTURA DE PUENTE TÉRMICO LACADO EN BLANCO.
- 05— PANEL DE VIDRIO DE SEGURIDAD DEL MURO CORTINA (8+16+8mm) DE BAA EINSVIDAD Y CONTROL SOLAR. VERDE.
- 06— PANEL OPACO CON VIDRIO DE SEGURIDAD REFLECTANTE A UNA CARA (8+24mm) CON PANEL SANDWICH ASLANTE DE ALUMINIO LACADO EN BLANCO. VIDRIO HACIA EL EXTERIOR.
- 07— PANEL SANDWICH DE CUBIERTA DE 30mm DE ESPESOR DE CHAPA DE ACERO LACADA EN BLANCO.
- 08— CORREA DE APOYO DEL PANEL DE CUBIERTA - PERIL RECTANGULAR DE ACERO 80x40,3mm.
- 09— FALSO TECHO CONTINUO DE PLACA DE CARTÓN YESO CON TRATAMIENTO HIDROFUGO PINTADO EN BLANCO.
- 10— CHAPA CONFORMADA DE REMATE LATERAL DEL PANEL SANDWICH DE CUBIERTA LACADA EN BLANCO.
- 11— ANGULAR ACERO DE APOYO DE LAS CORREAS DE LA CUBIERTA - LD 60x40,3mm.
- 12— CHAPA CONFORMADA TAPAJUNTAS DEL PANEL SANDWICH DE CUBIERTA LACADA EN BLANCO.
- 13— MOTOR ELÉCTRICO PUERTA GIRATORIA DENTRO DE CANOPY.
- 14— AISLAMIENTO BAJO FORJADO DE 50mm FUNDADO MECANICAMENTE.
- 15— SELADO IMPERMEABILIZACIÓN DEL MURO CORTINA CON EL SOLADO EXISTENTE.
- 16— SOLADO EXISTENTE DE GRANITO GRIS ABUARDADO.
- 17— SOLADO BALDOSAS DE VINILO DE COLOR GRIS PEGADO SOBRE SOLADO DE GRANITO EXISTENTE.
- 18— MESA DEL PUESTO DE CONTROL CON REGLETAS DE TOMAS DE POTENCIA Y DATOS INTEGRADAS.
- 19— PUERTA ACRIALADA DE ACCESO AL PUESTO DE CONTROL.
- 20— PERIL DE TRANSICIÓN DE ACERO INOXIDABLE ENTRE EL SUELO DEL HALL Y EL SUELO DE VINILO.
- 21— SOLADO EXISTENTE CERÁMICO DE GRES PORCELÁNICO.
- 22— CAPA DE NIVELACIÓN Y AGARRE PARA SOLAR CON ADHESIVO.
- 23— MORTERO DE PROTECCIÓN CON MALLAZO.
- 24— AISLAMIENTO POLIESTIRENO EXTRUIDO 30mm.
- 25— CANOPY EN ALUMINIO DE LA PUERTA GIRATORIA.
- 26— ARO DE FIJACIÓN DE ACERO INOXIDABLE DE LA PUERTA GIRATORIA.
- 27— PUERTA GIRATORIA AUTOMÁTICA DE 3 HOJAS ANTIPÁNICO EN ALUMINIO DE Ø280 cm.
- 28— FELPUDO CIRCULAR PUERTA GIRATORIA EN COLOR ANTRACITA.
- 29— PANEL OPACO CON VIDRIO DE SEGURIDAD REFLECTANTE A UNA CARA (8+24mm) CON PANEL SANDWICH ASLANTE DE ALUMINIO LACADO EN BLANCO. VIDRIO HACIA EL HALL INTERIOR.

SECCIÓN A-A'

PANEL DE VIDRIO OPACO REFLECTANTE (S=47%)

SECCIÓN B-B'

SECCIÓN C-C'

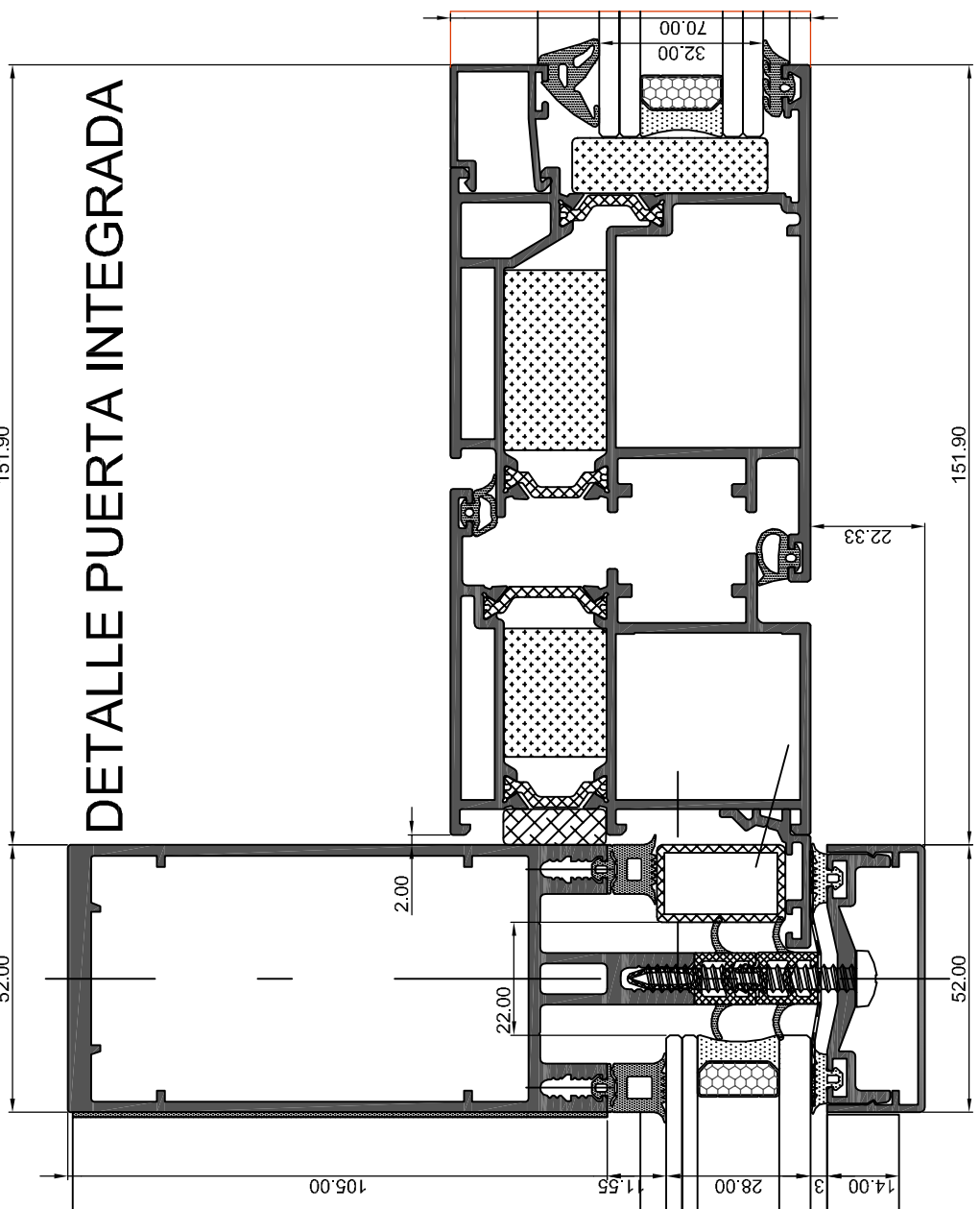
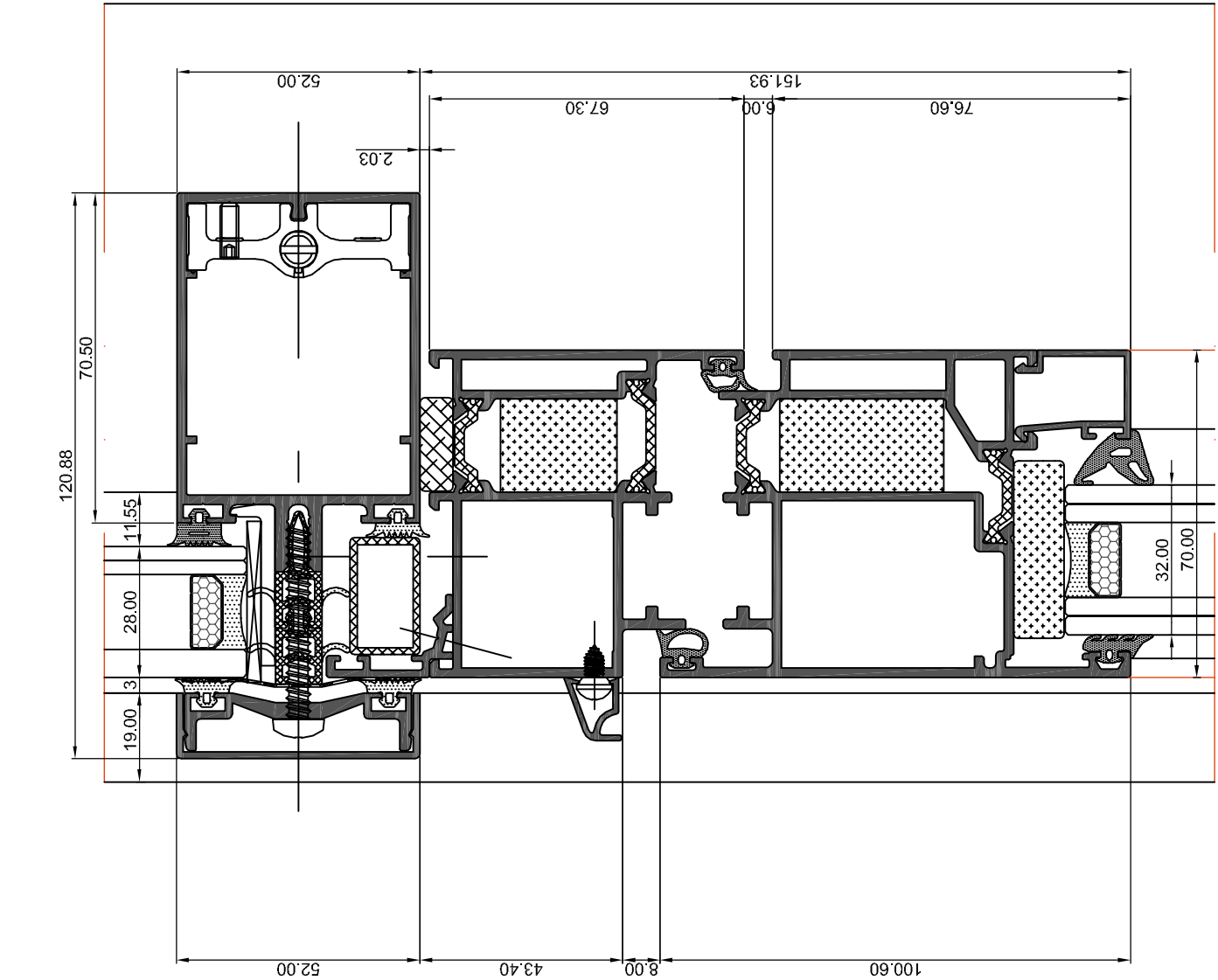
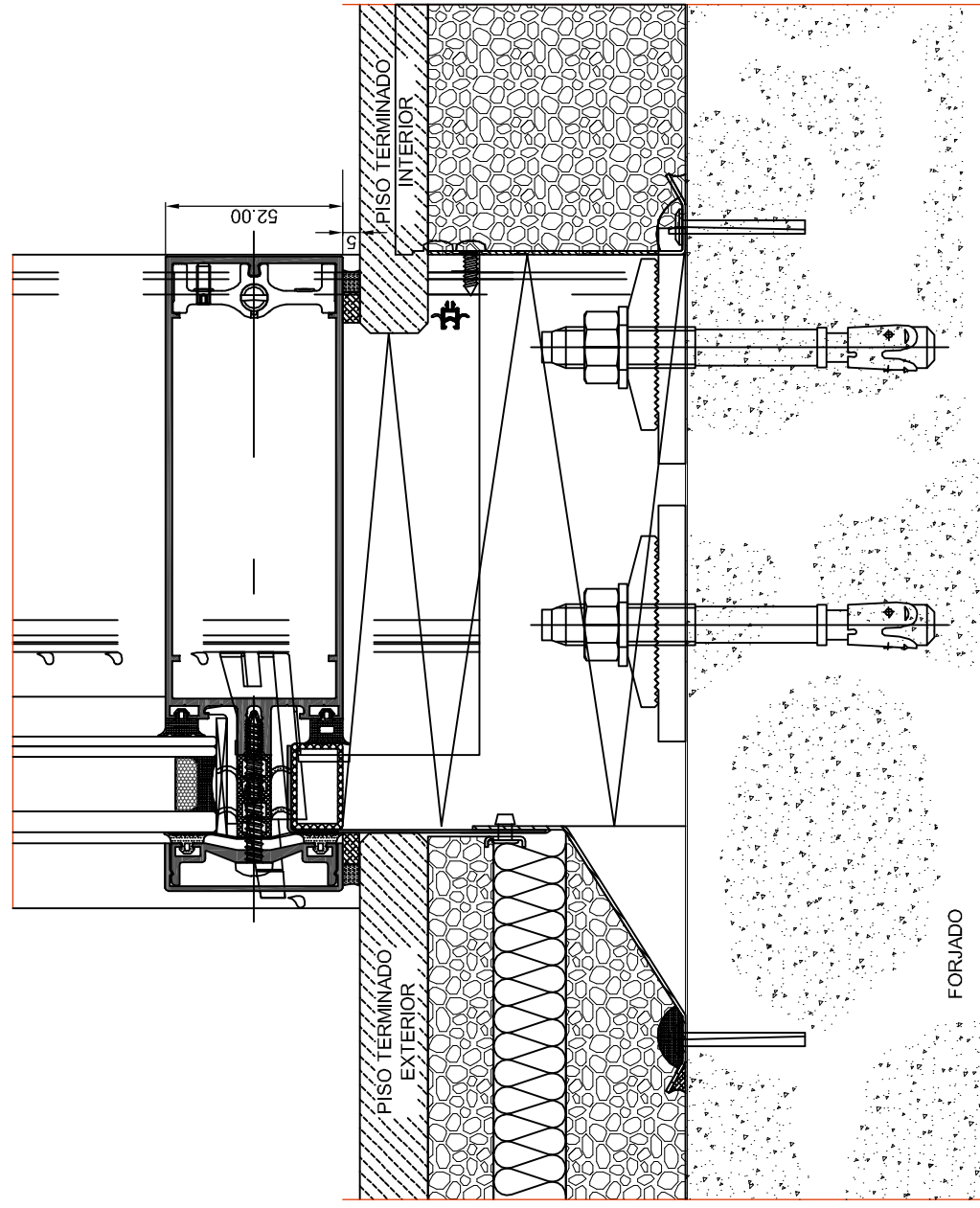
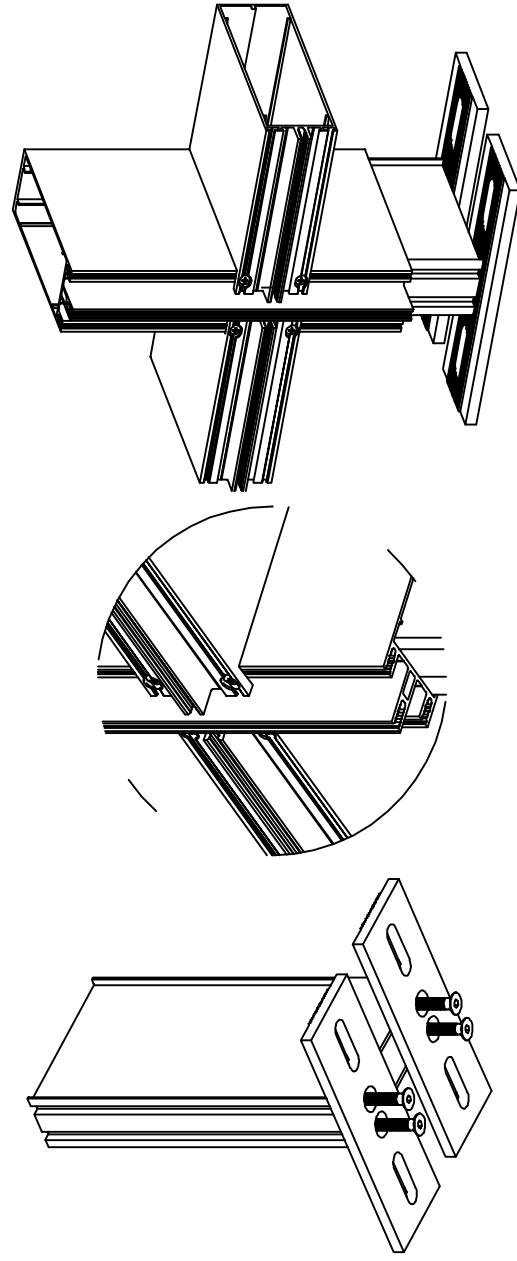
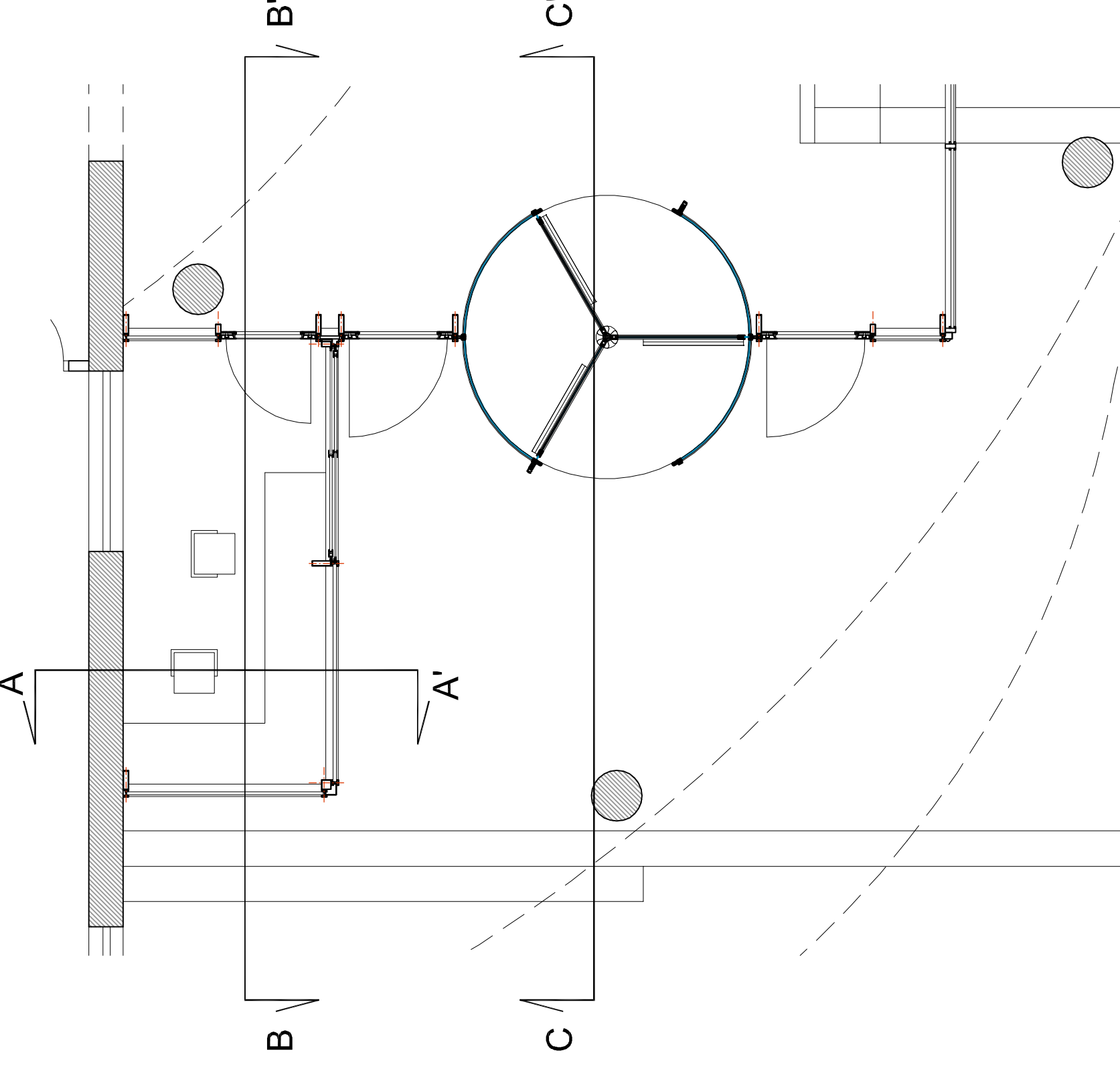

REFORMA
DETALLES SECCIONES
COTAS

PROYECTO BÁSICO Y DE EJECUCIÓN DE LA REFORMA DEL ACCESO PRINCIPAL Y PUESTO DE VIGILANCIA DE LA SEDE SOCIAL DE ENRESA C/ EMILIO VARGAS, 7- MADRID 28043

COAM
VISADO
FECHA: 03/06/2020
JUAN CARLOS Z. MERINO N° 10.575

PLANO
ESCALA : 1/20
FECHA : ABRIL 2020
REVISIÓN 1 :
REVISIÓN 2 :

PLANO N°
A11

ENRESA